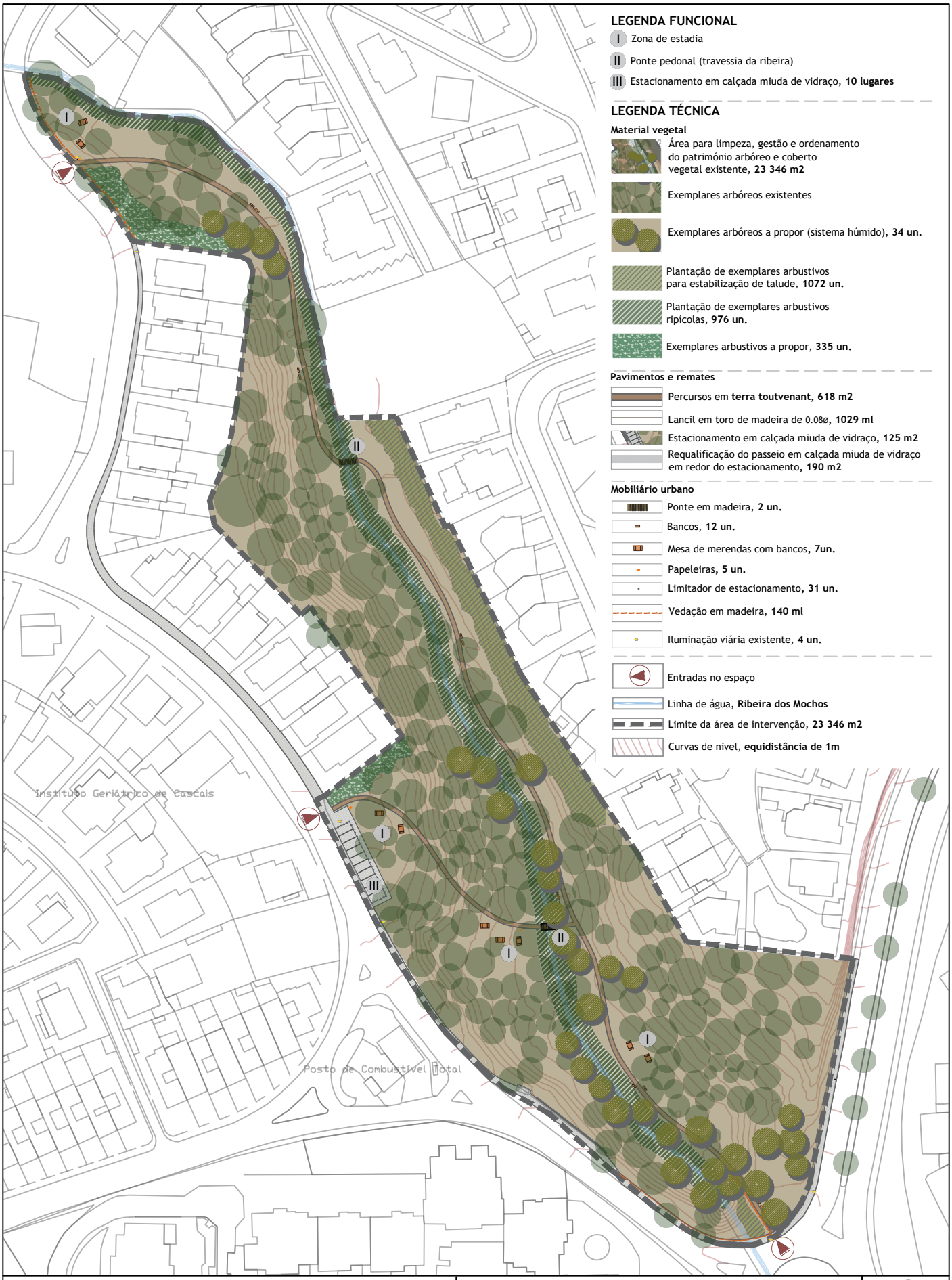

LEGENDA FUNCIONAL

- I Zona de estadia
- II Ponte pedonal (travessia da ribeira)
- III Estacionamento em calçada miuda de vidraço, **10 lugares**

LEGENDA TÉCNICA

Material vegetal

- Área para limpeza, gestão e ordenamento do património arbóreo e coberto vegetal existente, **23 346 m2**
- Exemplares arbóreos existentes
- Exemplares arbóreos a propor (sistema húmido), **34 un.**
- Plantação de exemplares arbustivos para estabilização de talude, **1072 un.**
- Plantação de exemplares arbustivos ripícolas, **976 un.**
- Exemplares arbustivos a propor, **335 un.**

Pavimentos e remates

- Percursos em **terra toutvenant, 618 m2**
- Lancil em toro de madeira de 0.08ø, **1029 ml**
- Estacionamento em calçada miuda de vidraço, **125 m2**
- Requalificação do passeio em calçada miuda de vidraço em redor do estacionamento, **190 m2**

Mobiliário urbano

- Ponte em madeira, **2 un.**
- Bancos, **12 un.**
- Mesa de merendas com bancos, **7un.**
- Papeleiras, **5 un.**
- Limitador de estacionamento, **31 un.**
- Vedação em madeira, **140 ml**
- Iluminação viária existente, **4 un.**

- Entradas no espaço
- Linha de água, **Ribeira dos Mochos**
- Limite da área de intervenção, **23 346 m2**
- Curvas de nivel, **equidistância de 1m**

CASCAIS AMBIENTE
Gestão do Ambiente Terrestre e Marítimo
Complexo Multiserviços
Estrada de Manique, nº 1830 Alcoitão, 2645-138 Alcabideche
Telf: 21 460 42 30, Email: geral@cascaisambiente.pt

DEPARTAMENTO DE ESPAÇOS VERDES URBANOS

Peça: Plano Geral

Fase: Estudo Prévio

Especialidade: Arquitetura Paisagista **Escala:** 1.1600

Projeto: Mata Joaquim Ereira

Data: Junho 2020

Local: Cascais

Este desenho é propriedade dos autores e não pode ser reproduzido, divulgado ou copiado no todo ou em parte, sem autorização, reservados todos os direitos pela legislação em vigor, DEC. LEI-63/85

O técnico: Arq. Paisagista Ana Pestana
Arq. Paisagista Inês Vintém

GEP | MM | AP | 01